



Control de la
humedad para
mampostería

Su reputación. Su legado. Nuestra misión.



Ficha técnica

Descripción

DriPlane proporciona un plano de drenaje continuo entre la pared estructural y los enchapados exteriores tales como mampostería adherida, revestimientos para muros exteriores y otras formas de revestimiento de absorción, así como la mayoría de los tipos de sistemas de fachadas bioclimáticas. Permite un drenaje y secado rápido para paredes residenciales y comerciales.

Características

- Malla de polipropileno unida a una membrana permeable al agua y al vapor
- Rollos convenientes de 48" x 65' para rápida cobertura y menos costuras (material de 1/4")
- Disponible en espesores de 1/4" , 0.4" (10 mm) y 3/4"

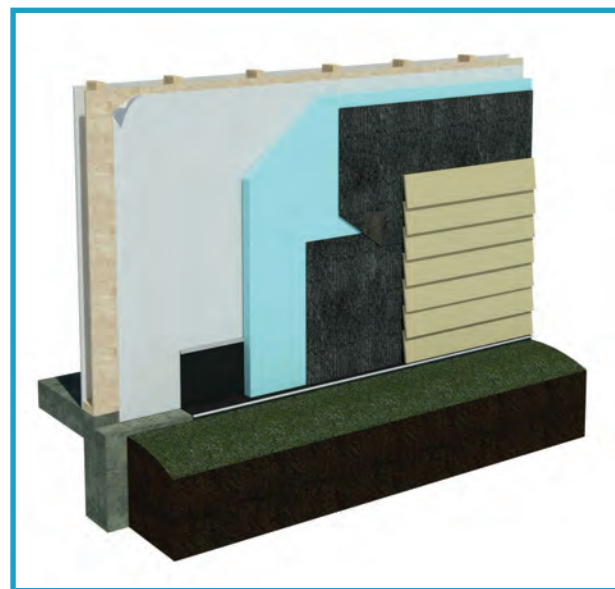

Tamaños y embalaje

ESPESOR	ANCHO DE ROLLO	LARGO DE ROLLO	FT ² /ROLLO	DIÁMETRO	PESO
1/4"	48"	65'	260	16"	17.2 lb
0.4" (10 mm)	48"	45'	180	17"	16.7 lb
3/4"	48"	50'	200	24"	18.8 lb

Contenido reciclado

Espesor

Espesor	CONTENIDO RECICLADO
1/4"	0 % preconsumidor 0 % preconsumidor
0.4" (10 mm)	0 % preconsumidor 0 % preconsumidor
3/4"	0 % preconsumidor 0 % preconsumidor